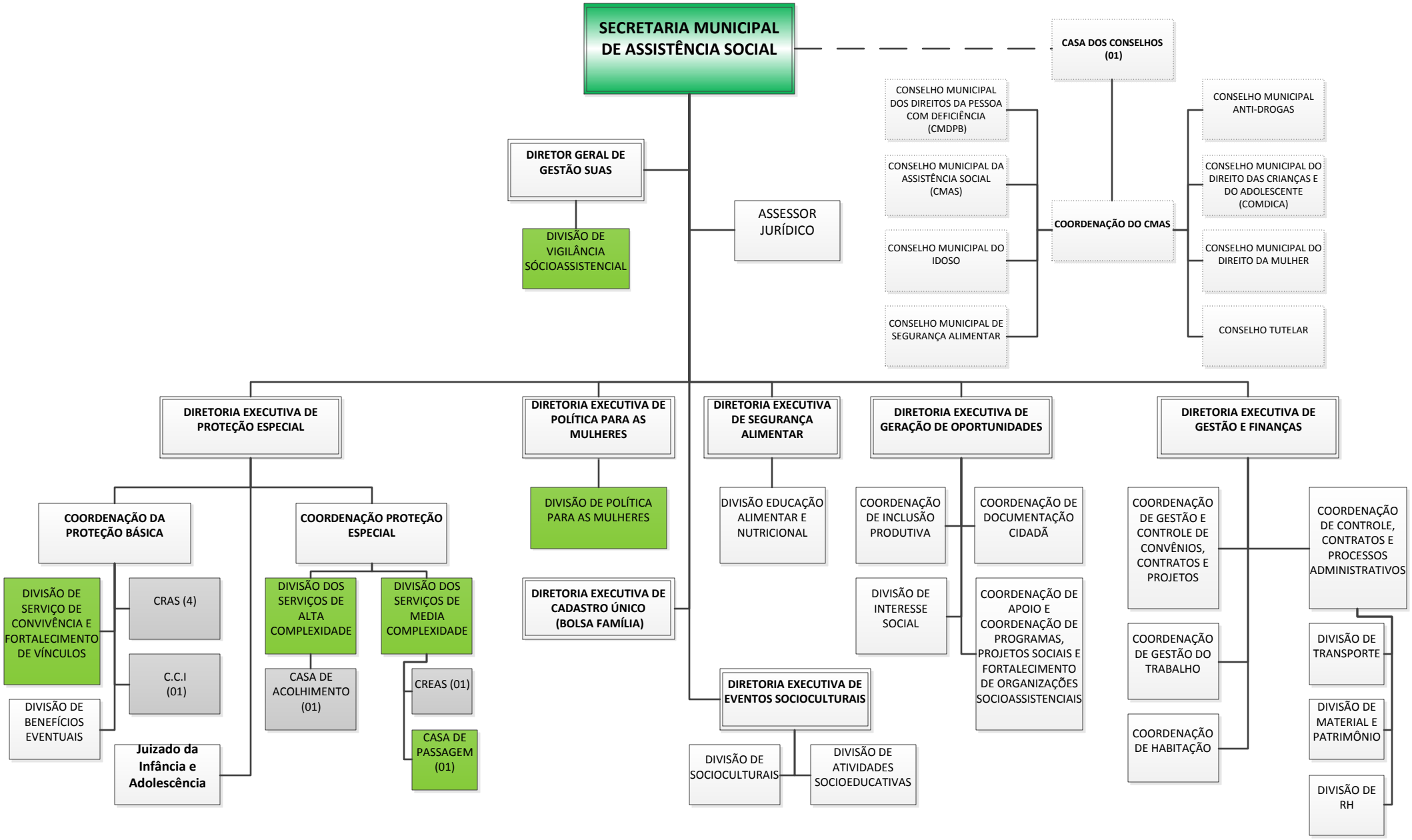

OBSERVAÇÃO: ESTA ESTRUTURA ADMINISTRATIVA ESTÁ CONFORME DETERMINAÇÃO DA RESOLUÇÃO NORMATIVA Nº 17/2011, DO CONSELHO NACIONAL DE ASSISTÊNCIA SOCIAL (CNAS)